

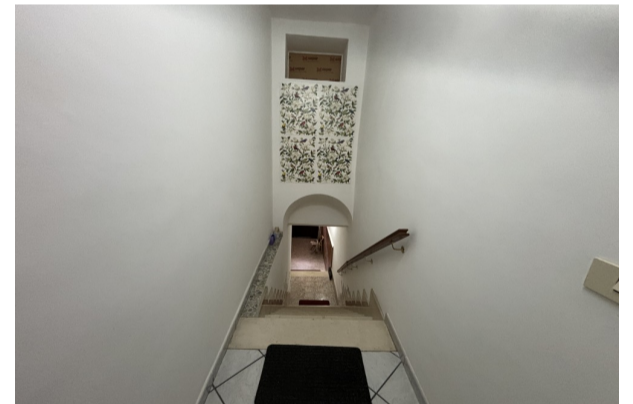

Appartamento in centro con giardino e ingresso autonomo

🏠 8 Locali | 🚗 2 Bagni | 📏 164 mq



In zona centrale, precisamente in Piazza San Giovanni, proponiamo la vendita di un appartamento posto al primo piano con doppio ingresso di cui uno autonomo. L'appartamento è composto dal soggiorno, studio, cucina abitabile, quattro vani e due bagni, munito di riscaldamento autonomo. Completa la proprietà un giardino di 40mq e una cantina di 12mq.

Tipologia: Appartamento

Giardino: Si

Bagni: 2

Stato immobile: Normale

**Clima e riscaldamento:
Autonomo**

NOVA CASA
SERVIZI IMMOBILIARI INTEGRATI

0968.441899

lameziaterme.nicastro@novacasa.it

Via L. Da Vinci 3 - 88046

Lamezia Terme (CZ)

€179.000