

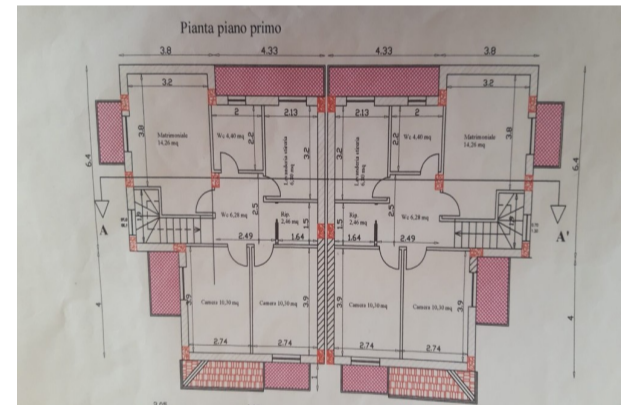

Villa bifamiliare di nuova costruzione

🏠 5 Locali | 🚗 2 Bagni | 📏 250 mq

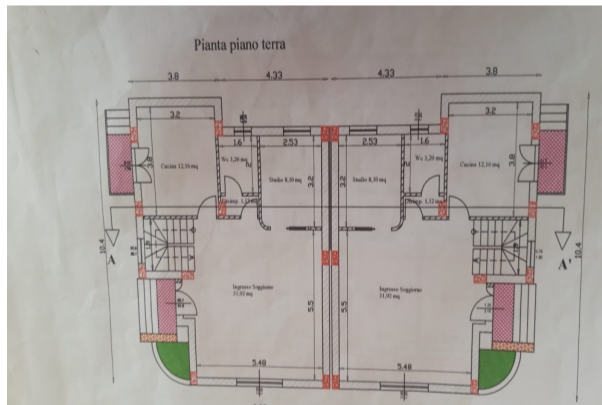
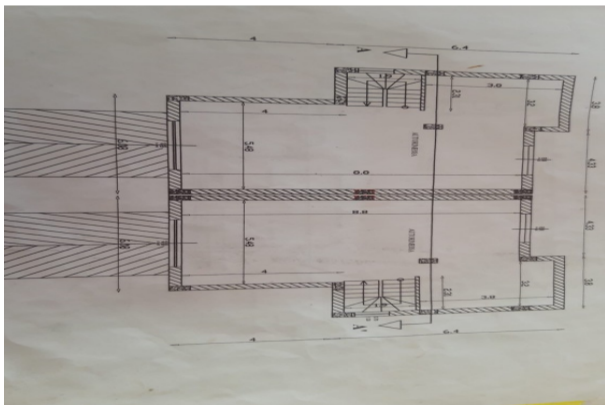

In Via Pietro Nenni, zona tranquilla e a pochi passi dal centro cittadino, proponiamo la vendita di una porzione di bifamiliare di nuova costruzione con giardino annesso così composta; seminterrato adibito ad autorimessa; piano terra composto da cucina, soggiorno, studio e bagno; primo piano composto da 3 camere, bagno, lavanderia e ripostiglio.

Tipologia: Villa

Bagni: 2

Box e posto auto: Box

Stato immobile: Nuovo

**Clima e riscaldamento:
Autonomo**

NOVA CASA
SERVIZI IMMOBILIARI INTEGRATI

€320.000

0968.441899

lameziaterme.nicastro@novacasa.it

Via L. Da Vinci 3 - 88046

Lamezia Terme (CZ)