

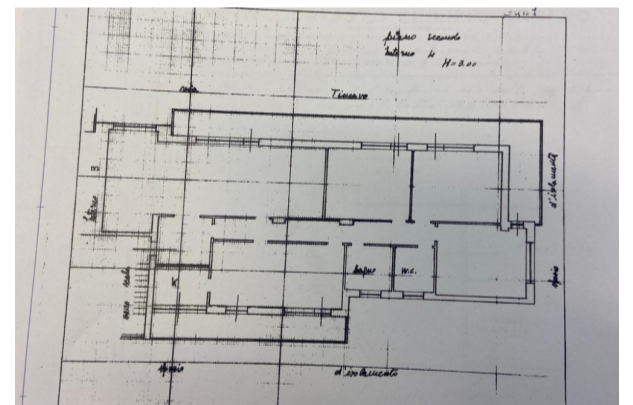

Appartamento ampia metratura in centro

🏠 5 Locali | 🚗 2 Bagni | 📏 190 mq



In pieno centro cittadino, precisamente in Via Timavo, all'interno di un piccolo condominio, proponiamo la vendita di un appartamento di ampia metratura. L'immobile, posto al secondo piano con ascensore, ha una superficie complessiva di circa 190 mq e si compone di un ampio salone (di circa 35 mq), una cucina con sala da pranzo, tre camere da letto e due bagni. Munito di impianto di riscaldamento autonomo. Ottima l'esposizione grazie all'affaccio su tre lati. Completa la proprietà un ampio garage finestrato di mq 53 nello stesso stabile.

Tipologia: Appartamento

Ascensore: Si

Bagni: 2

Box e posto auto: Box

Stato immobile: Buono

Clima e riscaldamento: Autonomo

NOVA CASA
SERVIZI IMMOBILIARI INTEGRATI

0968.441899

lameziaterme.nicastro@novacasa.it

Via L. Da Vinci 3 - 88046

Lamezia Terme (CZ)

€290.000