

PIANTA PIANO TERRA
h = 4,20 m

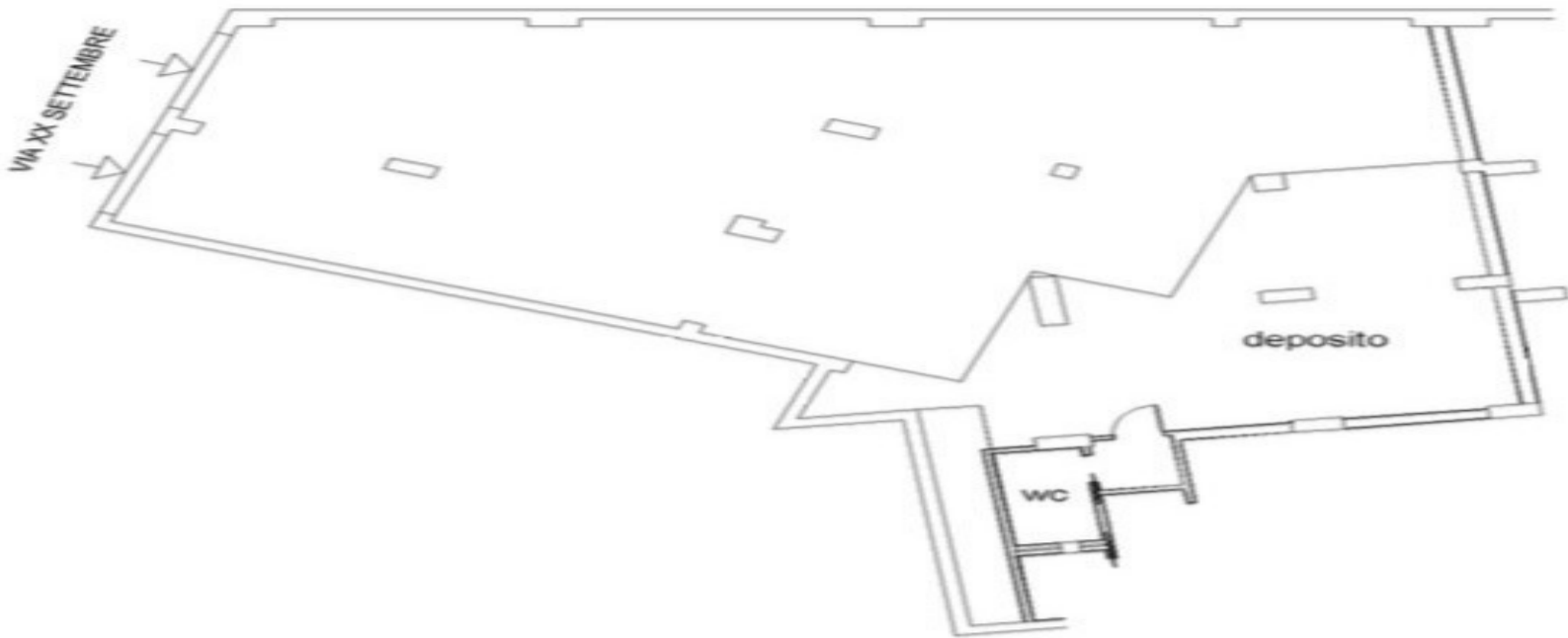

Locale commerciale di ampia metratura in Via XX Settembre

🏠 3 Locali | 🚽 1 Bagni | 📏 280 mq

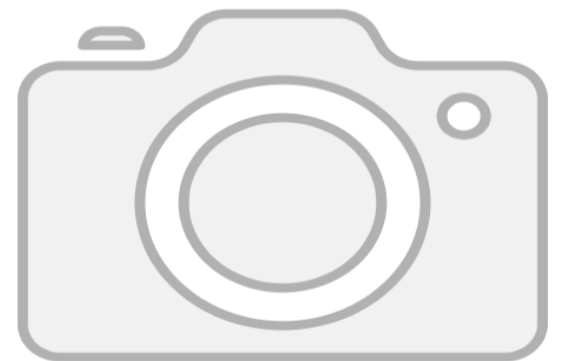
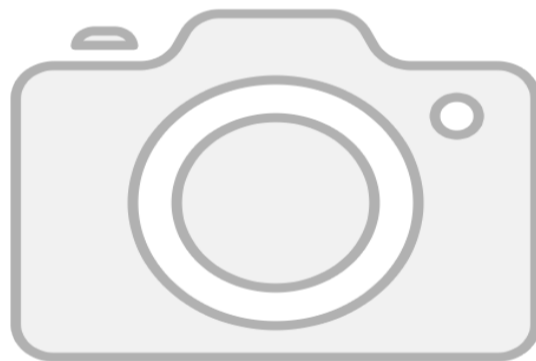
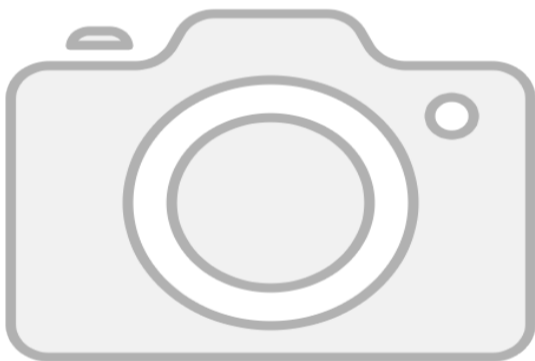

In Via XX Settembre, proponiamo in fitto un locale commerciale di mq 280 posto su un unico piano. L'immobile in buone condizioni, si presta a molteplici attività, ottimo come investimento grazie alla sua ubicazione strategica.

Tipologia: Magazzino

Bagni: 1

NOVA CASA
SERVIZI IMMOBILIARI INTEGRATI

0968.441899

lameziaterme.nicastro@novacasa.it

Via L. Da Vinci 3 - 88046

Lamezia Terme (CZ)

€3.000/mese.