

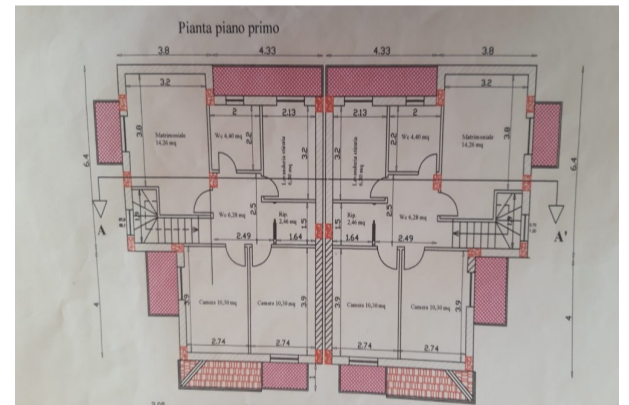

## Villa bifamiliare di nuova costruzione

🏠 5 Locali | 🚗 2 Bagni | 📏 250 mq

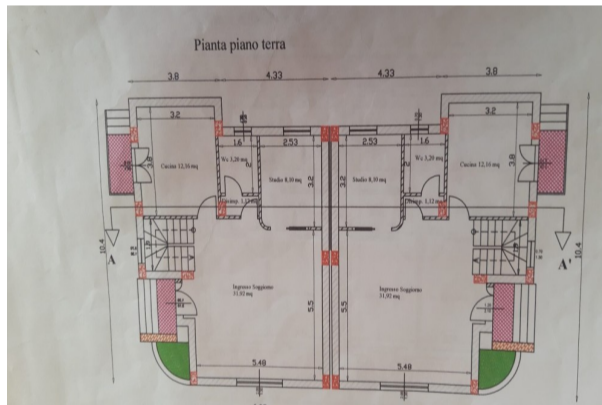
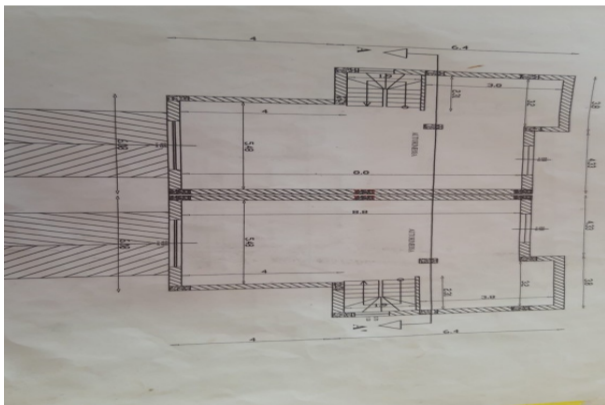

In Via Pietro Nenni, zona tranquilla e a pochi passi dal centro cittadino, proponiamo la vendita di una porzione di bifamiliare di nuova costruzione con giardino annesso così composta; seminterrato adibito ad autorimessa; piano terra composto da cucina, soggiorno, studio e bagno; primo piano composto da 3 camere, bagno, lavanderia e ripostiglio.

**Tipologia: Villa**

**Bagni: 2**

**Box e posto auto: Box**

**Stato immobile: Nuovo**

**Clima e riscaldamento:  
Autonomo**

**NOVA CASA**  
SERVIZI IMMOBILIARI INTEGRATI

**€320.000**

0968.441899

lameziaterme.nicastro@novacasa.it

Via L. Da Vinci 3 - 88046

Lamezia Terme (CZ)