

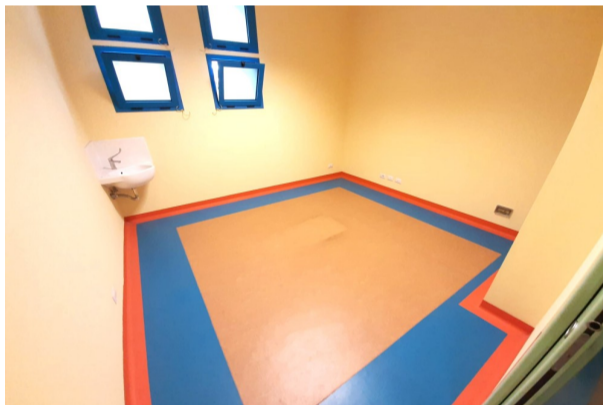

Locale D/6 in centro

🏠 5 Locali | 🚽 4 Bagni | 📏 195 mq



In pieno centro a Lamezia Terme, presso la palestra "FLX SSD", proponiamo l'affitto di un locale D/6 di circa 200 mq, in perfette condizioni interne, adibito attualmente a centro di riabilitazione ma che si presta a diversi usi. Non meno importante è da evidenziare che c'è a disposizione un' estesa area parcheggi comunale gratuita oltre che un certo flusso di persone frequentante la palestra.

Tipologia: Magazzino

Bagni: 4

Stato immobile: Ristrutturato

NOVA CASA
SERVIZI IMMOBILIARI INTEGRATI

0968.441899

lameziaterme.nicastro@novacasa.it

Via L. Da Vinci 3 - 88046

Lamezia Terme (CZ)

€1.700/mese.