

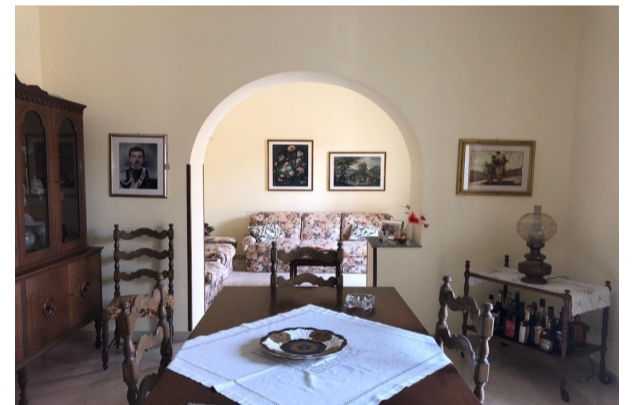

Appartamento in zona servita

🏠 4 Locali | 🚿 1 Bagni | 📏 145 mq



In Via E. Toti, nei pressi dell' edificio delle Poste Centrali, poco distante dal centro, proponiamo la vendita di un appartamento al 1° piano. L'immobile ha una superficie complessiva di circa 145 mq e si compone di un ampio ingresso, una cucina con ripostiglio, un salone doppio, tre camere ed un bagno. Munito di impianto di riscaldamento autonomo e riserva idrica. Due ampie balconate e numerose finestre rendono l' appartamento molto luminoso.

Tipologia: Appartamento

Bagni: 1

Stato immobile: Normale

NOVA CASA
SERVIZI IMMOBILIARI INTEGRATI

0968.441899

lameziaterme.nicastro@novacasa.it

Via L. Da Vinci 3 - 88046

Lamezia Terme (CZ)

€110.000