

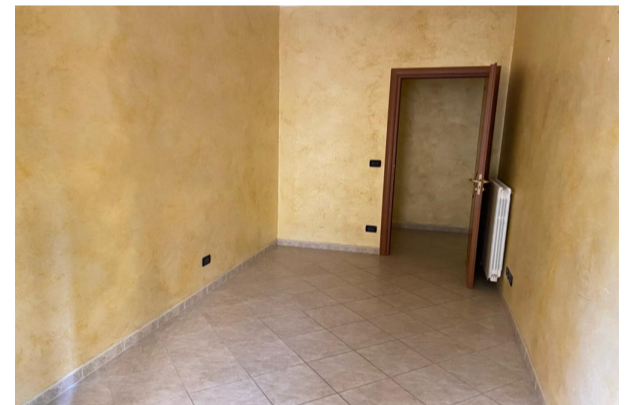

## Appartamento con garage

🏠 3 Locali | 🚿 1 Bagni | 📏 93 mq



In Via Calatafimi, a due passi dalla Chiesa della Pietà, proponiamo in vendita un appartamento posto al 1 piano con ascensore. L'appartamento è composto da ingresso, soggiorno, cucina, 2 camere da letto, bagno e ripostiglio. Garage mq 36 Riscaldamento autonomo.

**Tipologia: Appartamento**

**Ascensore: Si**

**Bagni: 1**

**Box e posto auto: Box**

**Stato immobile: Buono**

**Clima e riscaldamento:  
Autonomo**

**NOVA CASA**  
SERVIZI IMMOBILIARI INTEGRATI

0968.441899

lameziaterme.nicastro@novacasa.it

Via L. Da Vinci 3 - 88046

Lamezia Terme (CZ)

**€130.000**