

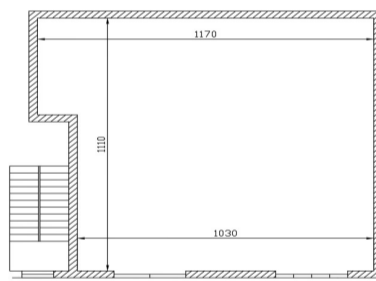

Magazzino uso deposito con doppio ingresso

🏠 1 Locali | 🚿 1 Bagni | 📏 120 mq



VIA PRIMERANO

VIA LUIGI RIZZIO

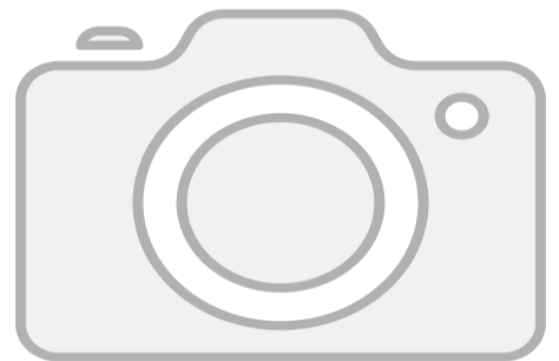

In una traversa di Via Delle Terme e precisamente in Via Primerano, proponiamo l'affitto di un magazzino uso deposito di 120 mq composto da un ampio vano con doppio ingresso e bagnetto di servizio. Da evidenziare l'altezza superiore ai 3 m.

Tipologia: Magazzino

Bagni: 1

Stato immobile: Normale

NOVA CASA
SERVIZI IMMOBILIARI INTEGRATI

0968.421925

lameziaterme.sambiase@novacasa.it

Via delle Terme 13 - 88046

Lamezia Terme (CZ)

€450/mese.